



FEDERAZIONE  
ITALIANA  
SPORT  
INVERNALI  
COMITATO REGIONALE  
ALPI CENTRALI



Regione Lombardia  
IL CONSIGLIO

# COPPA ITALIA CAMPIONATI REGIONALI

## SCHILPARIO 28/29 GENNAIO 2023

### INVITO e PROGRAMMA di GARA

#### Informazioni generali - Info

L'associazione sportiva dilettantistica SCI CLUB SCHILPARIO A.D., con l'approvazione della F.I.S.I., con il patrocinio di Regione Lombardia e sotto l'egida del Comune di Schilpario organizza:

#### 6A TAPPA COPPA ITALIA RODE CAMPIONATI REGIONALI - TROFEO "FRA.MAR"

Venerdì 27 gennaio

Dalle Ore 9:00 alle ore 12:00 Allenamento ufficiale

Sabato 28 gennaio

Ore 09:30 Gara INDIVIDUALE - TL valida come Coppa Italia RODE

Gara INDIVIDUALE - TL valida come i Campionati Regionali

Domenica 29 gennaio

Ore 09:30 Gara INSEGUIMENTO - TC valida come Coppa Italia RODE

Gara INSEGUIMENTO - TC valida come Titolo Camp. Regionali Inseguimento Gara MASS START TC (U8 - U12) valida come Trofeo FRA.MAR.

#### Comitato organizzatore e contatti

##### COMITATO ORGANIZZATORE

Direttore di Gara: Giudici Andrea 3495705896

Direttore di Pista: Maj Fabio

Segreteria e Responsabile Uff. Gare: Morandi Ilario 3478822970

##### LOGISTICA

UFFICO GARA: Sede Sci Club Schilpario - Palaghiaccio info@sciclubschilpario.it

AREA DI GARA - PISTA: Pista "degli Abeti" - Schilpario

Speaker: Capitano Maurizio

Servizio Sanitario: Cri Valle di Scalve - Soccorso Alpino

Servizio d'ordine: Carabinieri - Polizia Locale - Protezione civile

## Giuria

| Ruolo                           | Nome                |
|---------------------------------|---------------------|
| Direttore di gara               | Andrea GIUDICI      |
| Delegato tecnico                | Marco Guala         |
| Assistente del delegato tecnico | Giovanni Leschiutta |

### Competizioni in programma e categoria

| Data       | Categoria        | Anni ammessi                        | Format       | Distanza e tecnica                   | Note   |
|------------|------------------|-------------------------------------|--------------|--------------------------------------|--|
| 28/01/2023 | SEN<br>U18/20    | 2002 e prec<br>2003/2006            | Individuale  | Km 7,5 M - TL<br>Km. 5 F - TL        | Coppa Italia/<br>Camp.Reg.                   |
| 28/01/2023 | U14<br>U16       | 2009/2010<br>2007/2008              | Individuale  | Km 4/5 F/M - TL<br>Km 5/7,5 F/M - TL | Campionato<br>Regionale                      |
| 29/01/2023 | SEN<br>U18/20    | 2002 e prec<br>2003/2006            | Inseguimento | Km 15 M - TC<br>Km 10 F - TC         | Coppa Italia /<br>Camp. Reg.<br>Inseguimento |
| 29/01/2023 | U14<br>U16       | 2009/2010<br>2007/2008              | Inseguimento | Km 4/5 F/M - TC<br>Km 5/7,5 F/M - TC | Campionato<br>Regionale<br>Inseguimento      |
| 29/01/2023 | U8<br>U10<br>U12 | 2015/2016<br>2013/2014<br>2011/2012 | Mass Start   | Massimali di<br>categoria<br>TC      | Trofeo<br>"FRA.MAR."                         |

### Servizio di cronometraggio ed elaborazione dati

FICR - Federazione Italiana Cronometristi: <http://sci.ficr.it>  
Ordini di partenza/risultati/live: <http://sci.ficr.it>

### Riunioni dei capisquadra

Alle ore 18.00 di ogni giorno precedente le gare presso la sede dello Sci Club Schilpario.

### Procedura e Tasse di iscrizione

Le iscrizioni alle gare devono essere trasmesse utilizzando il sistema on-line federale Fisi Online entro le ore 14.00 del giorno precedente la gara  
Vedi capitolo 2 Disposizioni generali per tutte le discipline - punto 2.6 Tasse iscrizione e reclami.  
Tassa di iscrizione:  
\* 10 euro per atleta/gara singola - categorie U8 / U10 / U12 / U14 / U16 / U18 / U20  
\* 12 euro per atleta/gara singola - categorie senior

### Distribuzione dei pettorali

28/01/2023 dalle ore 7:30 presso la struttura ingresso pista  
29/01/2023 dalle ore 7:30 presso la struttura ingresso pista

### Consegna pettorali

Nella zona arrivo al termine di ogni gara, nell'apposito contenitore

## Regolamenti

A queste competizioni si applicano le disposizioni previste nell'Agenda degli Sport Invernali 2022/2023, che integra le disposizioni dettate dal Regolamento Tecnico Federale 2022/2023 entrambi disponibili sul sito [www.fisi.org](http://www.fisi.org)

## Premiazioni

### Nella zona di arrivo al termine di ogni gara

#### Coppa Italia RODE:

Vengono premiati i primi 3 atleti classificati di ciascuna categoria senior il primo/a della categoria U23 e il primo/a della categoria "civile", in aggiunta alla premiazione prevista dal Comitato Organizzatore.

#### Campionati Regionali:

individuale e inseguimento: primi cinque atleti m/f di ogni categoria

Premio di partecipazione per tutti gli atleti

In aggiunta alla premiazione prevista dal Comitato Organizzatore, il Comitato Alpi Centrali assegnerà le medaglie per i titoli regionali in palio.

#### Trofeo FRA.MAR.

Premio per tutti i partecipanti

## Informazioni generali

Ai fini assicurativi valgono le coperture previste dalla polizza assicurativa FISI.

Il Comitato Organizzatore si riserva di apportare qualsiasi modifica (al regolamento, programma o altro) che si renda necessaria per il regolare svolgimento della manifestazione.

Ogni reclamo va presentato per iscritto all'ufficio gare, accompagnato da 50 Eur entro i 15 minuti dall'ora di esposizione della classifica provvisoria.

Nel rispetto di quanto disposto dall'Agenda degli Sport Invernali - secondo quanto previsto dall'articolo 1.7 dell'Agenda degli Sport Invernali 2022/2023, gli eventuali controlli antidoping saranno effettuati presso i locali della sede dello Sci Club Schilpario adiacenti la pista di sci di fondo.

L'orario di partenza per le categorie super baby U8, baby U10 e cuccioli U12 si prevede verso le ore 11.30.

L'ingresso in pista per gli atleti di tali categorie è consentito 30 minuti prima della partenza.

Informazioni: [www.sciclubschilpario.it](http://www.sciclubschilpario.it) - [info@sciclubschilpario.it](mailto:info@sciclubschilpario.it) +- cel. 347/8822970-349/5705896

|              |                          |
|--------------|--------------------------|
| Pista        | DEGLI ABETI - SCHILPARIO |
| Omologazione | n. 19/039/AC/F_1         |

KM. 2,5

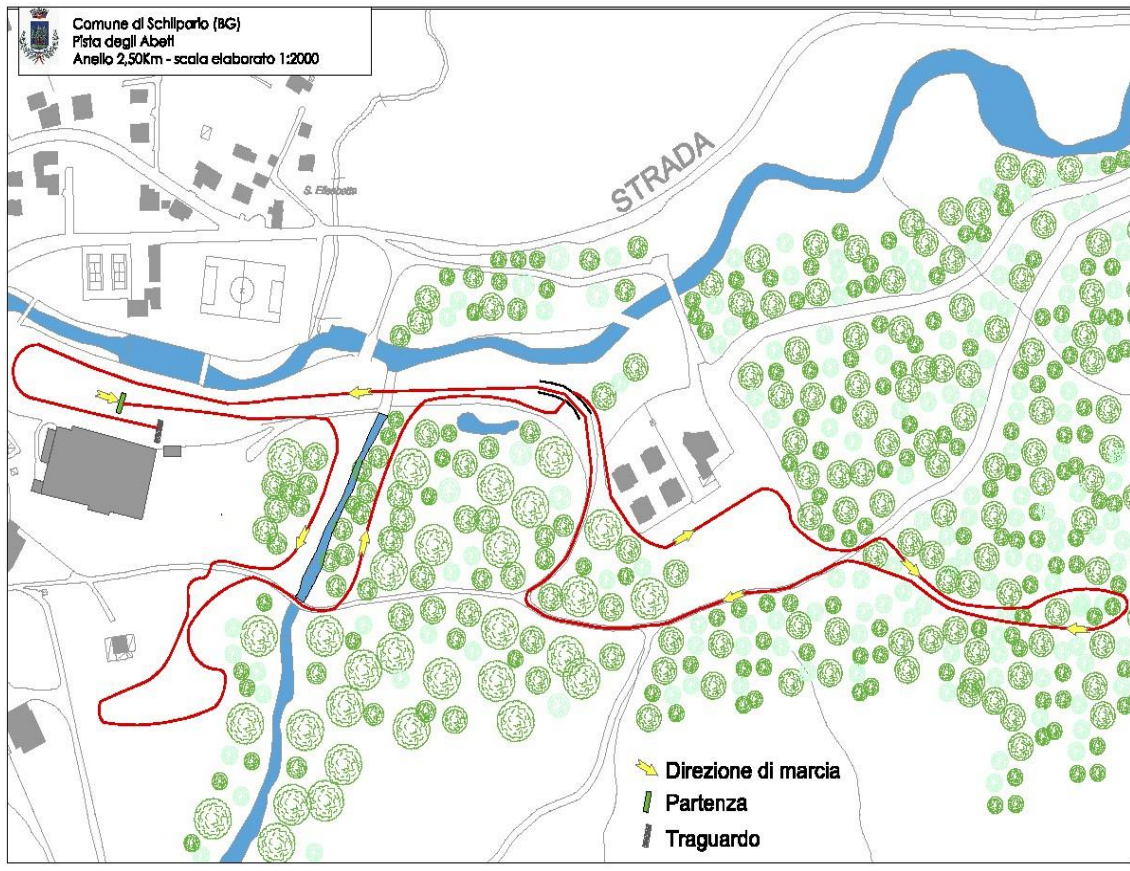



## Alberghi convenzionati



**#VALDISCALVE**  
**CONDIVIDI LE TUE**  
**ESPERIENZE!**

\*\*\*



**Albergo Ristorante  
Brescia**  
Piazza Giustizia, 6,  
24020 Vilminore BG  
+39 0346 51019



**Albergo Edelweiss**  
Via P.Maj, 43  
24020 Schilpario BG  
+39 0346 55077



**Albergo Ristorante  
Pineta**  
Via Clusa, 15  
24020 Schilpario BG  
+39 0346 55026



OSTELLO GARDENIA



**Olimpic Hostel**  
Via della Costa, 14  
24020 Schilpario BG  
+39 348 265 0651

## Ristoranti



[info@valdiscalve.it](mailto:info@valdiscalve.it)



**Pizzeria - Ristorante Busker's pub**

P.le degli Alpini, 3 - 24020 Schilpario BG +39 0346 55140



**Pizzeria - Ristorante Capriolo**

Loc. Sopra Croce - 24020 Schilpario BG +39 0346 55085



**Pizzeria - Ristorante Pizzo Camino**

Via P. Maj, 27 - 24020 Schilpario BG +39 0346 55040